

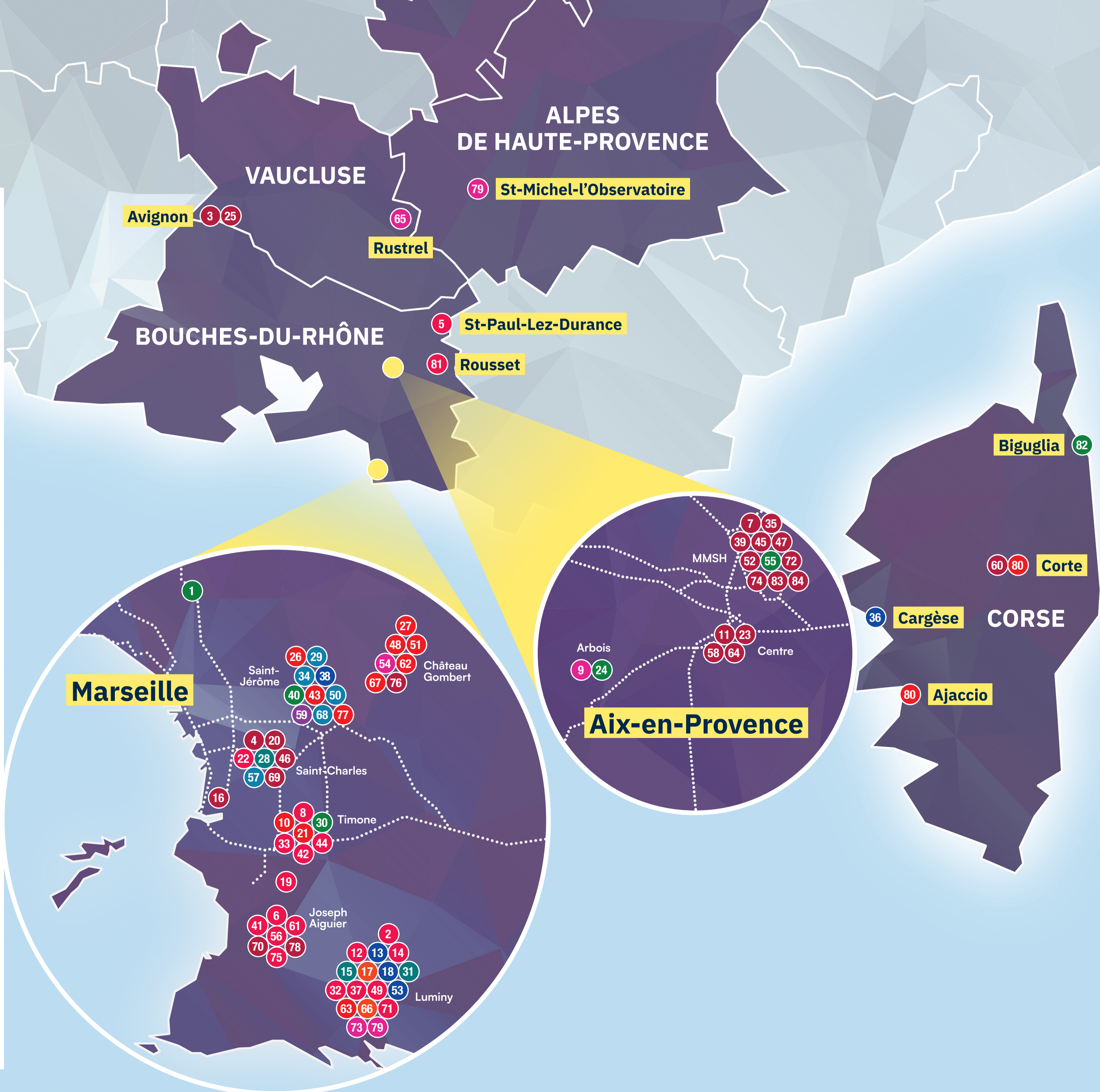

Laboratoires du CNRS en Provence et Corse



CNRS Biologie

- 2 AFMB : Architecture et fonction des macromolécules biologique
- 5 BIAM : Institut de biosciences et biotechnologies d'Aix-Marseille
- 6 BIP : Bioénergétique et ingénierie des protéines
- 8 CEFOS : Centre d'exploration fonctionnelle scientifique
- 12 CIML : Centre d'immunologie de Marseille-Luminy
- 14 CIPHE : Centre d'immunophénomique
- 19 CRCM : Centre de recherche en cancérologie de Marseille
- 22 CRPN : Centre de recherche en psychologie et neurosciences
- 32 IBDM : Institut de biologie du développement de Marseille
- 33 ICI : Canaux ioniques et intéroception
- 37 IGS : Information génomique et structurale
- 41 IMM : Institut de microbiologie de la Méditerranée
- 42 INP : Institut de neurophysiopathologie
- 44 INT : Institut de neurosciences de la Timone
- 48 ISM : Institut des sciences du mouvement Étienne – Jules Marey
- 56 LCB : Laboratoire de chimie bactérienne
- 61 LISM : Laboratoire d'ingénierie des systèmes macromoléculaires
- 71 MEP-CENTURI : Multi-ingénierie pour les systèmes vivants
- 75 MPRC : Centre de primatologie de la Méditerranée
- 81 Station de primatologie

CNRS Chimie

- 29 FSCM : Fédération des sciences chimiques de Marseille
- 34 ICR : Institut de chimie radicalaire
- 50 ISM2 : Institut des sciences moléculaires de Marseille
- 57 LCE : Laboratoire de chimie de l'environnement
- 68 MADIREL : Matériaux divisés, interfaces, réactivité, électrochimie

CNRS Écologie & Environnement

- 1 ADES : Anthropologie bio-culturelle, droit, éthique et santé
- 24 ECCOREV : Écosystèmes continentaux et risques environnementaux
- 30 HIPE : HIPE – Human Lab
- 40 IMBE : Institut méditerranéen de biodiversité et d'écologie marine et continentale
- 55 LAMPEA : Laboratoire méditerranéen de préhistoire Europe-Afrique
- 82 Stella Mare

CNRS Ingénierie

- 10 CERIMED : Centre européen de recherche en imagerie médicale
- 21 CRMBM : Centre de résonance magnétique biologique et médicale
- 26 FCM : Fédération de recherche sur la fusion par confinement magnétique ITER
- 27 Fédération de recherche Fabri de Peiresc
- 43 Institut Fresnel
- 48 IRPHE : Institut de recherche sur les phénomènes hors équilibre
- 51 IUSTI : Institut universitaire des systèmes thermiques industriels
- 62 LMA : Laboratoire de mécanique et d'acoustique
- 63 LP3 : Laboratoire lasers, plasmas et procédés photoniques
- 67 M2P2 : Laboratoire de mécanique, modélisation et procédés propres
- 77 PIIM : Physique des interactions ioniques et moléculaires
- 80 SPE : Sciences pour l'environnement

CNRS Mathématiques

- 15 CIRM : Centre international de rencontres mathématiques
- 28 FRUMAM : Fédération de recherche des unités de mathématiques de Marseille
- 31 I2M : Institut de mathématiques de Marseille

CNRS Nucléaire & Particules

- 17 CPPM : Centre de physique des particules de Marseille
- 66 LSPM : Laboratoire sous-marin Provence Méditerranée

CNRS Physique

- 13 CINAM : Centre interdisciplinaire de nanoscience de Marseille
- 18 CPT : Centre de physique théorique
- 36 IESC : Institut d'études scientifiques de Cargèse
- 38 IM2NP : Institut des matériaux, de microélectronique et des nanosciences de Provence
- 63 LAI : Adhésion et inflammation

CNRS Sciences humaines & sociales

- 3 AGORANTIC : Cultures, patrimoines et sociétés numériques
- 4 AMSE : Aix-Marseille sciences économiques
- 7 CCJ : Centre Camille Julian – Histoire et archéologie de la Méditerranée, de la protohistoire à la fin de l'antiquité
- 11 CGGG : Centre Gilles-Gaston Granger
- 16 CNE : Centre Norbert Elias
- 20 CREDO : Centre de recherche et de documentation sur l'Océanie
- 23 DICE : Droits International, comparé et européen
- 25 ESPACE : Études des structures, des processus d'adaptation et des changements de l'espace
- 35 IDEAS : Institut d'ethnologie méditerranéenne, européenne et comparative
- 39 IMAF : Institut des mondes africains
- 45 IRAA : Institut de recherche sur l'architecture antique
- 46 IRASIA : Institut de recherches asiatiques
- 47 IREMAM : Institut de recherches et d'études sur les mondes arabes et musulmans
- 52 LA3M : Laboratoire d'archéologie médiévale et moderne en Méditerranée
- 58 LEST : Laboratoire d'économie et de sociologie du travail
- 60 LISA : Lieux, identités, espaces, activités
- 64 LPL : Laboratoire parole et langage
- 69 Maison Asie Pacifique
- 70 MAP : Modèles et simulations pour l'architecture et le patrimoine
- 72 MESOPOLHIS : Centre méditerranéen de sociologie, de science politique et d'histoire
- 74 MMSH : Maison méditerranéenne des sciences humaines et sociales
- 76 OpenEdition
- 78 PRISM : Perception, représentations, image, son, musique
- 83 TDMAM : Textes et documents de la Méditerranée antique et médiévale – Centre Paul-Albert Février
- 84 TELEMME : Temps, espaces, langages Europe méridionale Méditerranée

CNRS Sciences informatiques

- 59 LIS : Laboratoire d'informatique et systèmes

CNRS Terre & Univers

- 9 CEREGE : Centre européen de recherche et d'enseignement de géosciences de l'environnement
- 54 LAM : Laboratoire d'astrophysique de Marseille
- 65 LSBB : Laboratoire souterrain à bas bruit
- 73 MIO : Institut méditerranéen d'océanologie
- 79 PYTHÉAS : Institut Pythéas



Laboratoires du CNRS en Provence et Corse

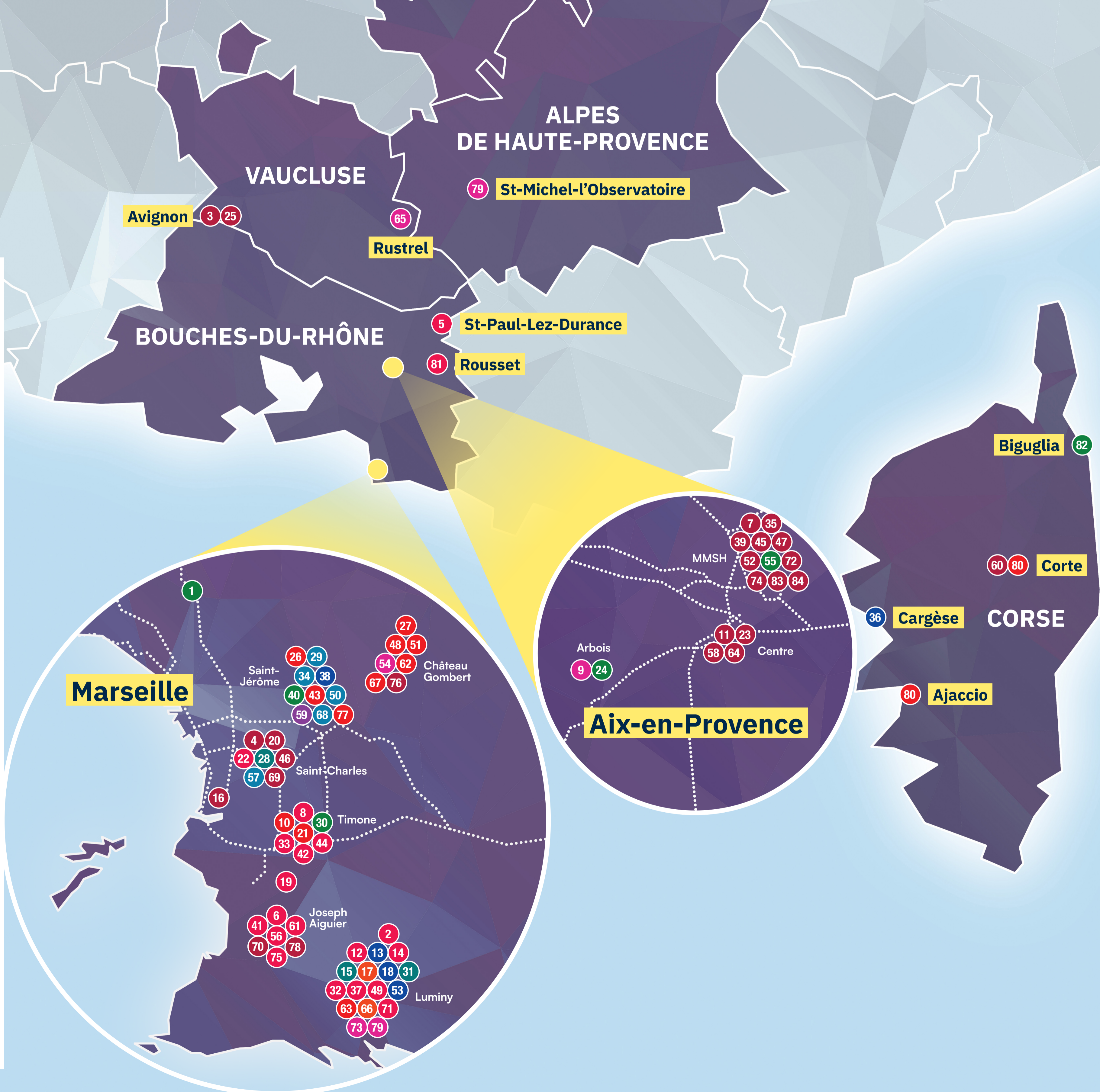

- CNRS Biologie
- CNRS Chimie
- CNRS Écologie & Environnement
- CNRS Ingénierie
- CNRS Mathématiques
- CNRS Nucléaire & Particules
- CNRS Physique
- CNRS Sciences humaines & sociales
- CNRS Sciences informatiques
- CNRS Terre & Univers

- 1 ADES : Anthropologie bio-culturelle, droit, éthique et santé
- 2 AFMB : Architecture et fonction des macromolécules biologique
- 3 AGORANTIC : Cultures, patrimoines et sociétés numériques
- 4 AMSE : Aix-Marseille sciences économiques
- 5 BIAM : Institut de biosciences et biotechnologies d'Aix-Marseille
- 6 BIP : Bioénergétique et ingénierie des protéines
- 7 CCJ : Centre Camille Jullian – Histoire et archéologie de la Méditerranée, de la protohistoire à la fin de l'antiquité
- 8 CEFOS : Centre d'exploration fonctionnelle scientifique
- 9 CEREGE : Centre européen de recherche et d'enseignement de géosciences de l'environnement
- 10 CERIMED : Centre européen de recherche en imagerie médicale
- 11 CGGG : Centre Gilles-Gaston Granger
- 12 CIML : Centre d'immunologie de Marseille-Luminy
- 13 CINAM : Centre interdisciplinaire de nanoscience de Marseille
- 14 CIPHE : Centre d'immunophénomique
- 15 CIRIM : Centre international de rencontres mathématiques
- 16 CNE : Centre Norbert Elias
- 17 CPPM : Centre de physique des particules de Marseille
- 18 CPT : Centre de physique théorique
- 19 CRCM : Centre de recherche en cancérologie de Marseille
- 20 CREDO : Centre de recherche et de documentation sur l'Océanie
- 21 CRMBM : Centre de résonance magnétique biologique et médicale
- 22 CRPN : Centre de recherche en psychologie et neurosciences
- 23 DICÉ : Droits International, comparé et européen
- 24 ECCOREV : Ecosystèmes continentaux et risques environnementaux
- 25 ESPACE : Études des structures, des processus d'adaptation et des changements de l'espace
- 26 FCM : Fédération de recherche sur la fusion par confinement magnétique ITER
- 27 Fédération de recherche Fabri de Peiresc
- 28 FRUMAM : Fédération de recherche des unités de mathématiques de Marseille
- 29 FSCM : Fédération des sciences chimiques de Marseille
- 30 HIPE : HIPE – Human Lab
- 31 I2M : Institut de mathématiques de Marseille
- 32 IBDM : Institut de biologie du développement de Marseille
- 33 ICI : Canaux ioniques et intéroception
- 34 ICR : Institut de chimie radicalaire
- 35 IDEAS : Institut d'ethnologie méditerranéenne, européenne et comparative
- 36 IESC : Institut d'études scientifiques de Cargèse

- 37 IGS : Information génomique et structurale
- 38 IM2NP : Institut des matériaux, de microélectronique et des nanosciences de Provence
- 39 IMAF : Institut des mondes africains
- 40 IMBE : Institut méditerranéen de biodiversité et d'écologie marine et continentale
- 41 IMM : Institut de microbiologie de la Méditerranée
- 42 INP : Institut de neurophysiopathologie
- 43 Institut Fresnel
- 44 INT : Institut de neurosciences de la Timone
- 45 IRAA : Institut de recherche sur l'architecture antique
- 46 IRASIA : Institut de recherches asiatiques
- 47 IREMAM : Institut de recherches et d'études sur les mondes arabes et musulmans
- 48 IRPHE : Institut de recherche sur les phénomènes hors équilibre
- 49 ISM : Institut des sciences du mouvement Étienne – Jules Marey
- 50 ISM2 : Institut des sciences moléculaires de Marseille
- 51 IUSTI : Institut universitaire des systèmes thermiques industriels
- 52 LA3M : Laboratoire d'archéologie médiévale et moderne en Méditerranée
- 53 LAI : Adhésion et inflammation
- 54 LAM : Laboratoire d'astrophysique de Marseille
- 55 LAMPEA : Laboratoire méditerranéen de préhistoire Europe-Afrique
- 56 LCB : Laboratoire de chimie bactérienne
- 57 LCE : Laboratoire de chimie de l'environnement
- 58 LEIST : Laboratoire d'économie et de sociologie du travail
- 59 LIS : Laboratoire d'informatique et systèmes
- 60 LISA : Lieux, identités, espaces, activités
- 61 LISM : Laboratoire d'ingénierie des systèmes macromoléculaires
- 62 LMA : Laboratoire de mécanique et d'acoustique
- 63 LP3 : Laboratoire lasers, plasmas et procédés photoniques
- 64 LPL : Laboratoire parole et langage
- 65 LSBB : Laboratoire souterrain à bas bruit
- 66 LSPM : Laboratoire sous-marin Provence Méditerranée
- 67 M2P2 : Laboratoire de mécanique, modélisation et procédés propres
- 68 MADIREL : Matériaux divisés, interfaces, réactivité, électrochimie
- 69 Maison Asie Pacifique
- 70 MAP : Modèles et simulations pour l'architecture et le patrimoine
- 71 MEP CENTURI : Multi-ingénierie pour les systèmes vivants
- 72 MESOPOLHIS : Centre méditerranéen de sociologie, de science politique et d'histoire
- 73 MIO : Institut méditerranéen d'océanologie
- 74 MMSH : Maison méditerranéenne des sciences humaines et sociales
- 75 MPRC : Centre de primatologie de la Méditerranée
- 76 OpenEdition
- 77 PIIM : Physique des interactions ioniques et moléculaires
- 78 PRISM : Perception, représentations, image, son, musique
- 79 PYTHÉAS : Institut Pythéas
- 80 SPE : Sciences pour l'environnement
- 81 Station de primatologie
- 82 Stella Mare
- 83 TDMAM : Textes et documents de la Méditerranée antique et médiévale – Centre Paul-Albert Février
- 84 TELEMME : Temps, espaces, langages Europe méridionale Méditerranée